

Clases Dotadas y Ofertas de AP

Gifted American Literature

Gifted/Honors Geometry

Gifted/Honors 9th Grade Literature

AP Art Studio

AP Biology

AP Calculus

AP Chemistry

AP Economics

AP Literature

AP Government/Politics

AP United States History

AP World History

AP World Geography



La Escuela Secundaria del Condado de Peach está comprometida a graduarse de la universidad y los estudiantes listos para la carrera

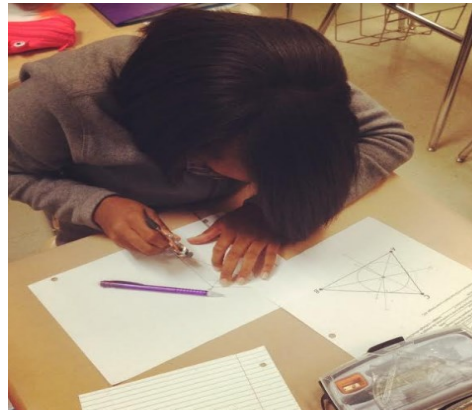

Mr. Jason Flanders

Silla de elegibilidad para superdotados

Peach County High School

900 Campus Drive

Fort Valley, Georgia 31030



**PEACH COUNTY
HIGH SCHOOL
EDUCACIÓN
PARA DOTADOS**

*Aprendiendo hoy,
Líderando mañana*



Proceso de Referencia

En el condado de Peach, los estudiantes son revisados para posible referencia para los servicios de educación dotados cada año. Existen dos formas de remisión para la elegibilidad para los superdotados. Para la recomendación reportada, "Un estudiante es referido para consideración por maestros, consejeros, administradores, padres / guardianes, compañeros, uno mismo, u otros con conocimiento de las habilidades académicas del estudiante.

Elegibilidad

Para calificar para servicios dotados en el estado de Georgia, un estudiante debe cumplir con los criterios de elegibilidad que son consistentes con la regla 160-4-2-.38 y como se define en el Manual de Recursos de GaDo para Servicios Dotados. "Para ser elegible para servicios educativos dotados, un estudiante debe (a) puntuar en el percentil 96 (para los grados 3 a 12) en la escala compuesta o en escala completa de una prueba de habilidad mental referida a la norma y cumplir con uno de los logros (li) logro, o (b) califica mediante un proceso de evaluación de criterios múltiples cumpliendo los criterios en cualquiera de las tres áreas siguientes: capacidad mental, logro, creatividad y motivación.

Lograr la excelencia en la educación de superdotados

Educación del dotado del Condado de Peach

Creando que la inteligencia y el carácter son el verdadero objetivo de la educación, la misión del programa del condado de Peach es orientar a los estudiantes a maximizar su pleno potencial intelectual proporcionando apoyo personalizado, evaluación auténtica y actividades de aprendizaje diferenciadas. Al permitirles usar sus dones y talentos únicos, templando esos dones con conocimiento, habilidades y oportunidades, vamos a permitir que nuestros estudiantes sean miembros responsables y contribuyentes de una sociedad dinámica.



El programa de superdotados de la preparatoria del condado de Peach no discrimina en base a raza, color, origen nacional, sexo, edad, discapacidad o identidad de género en el ingreso a sus programas, servicios o actividades, en el acceso a ellos, en el tratamiento de individuos o en cualquier aspecto de sus operaciones.

Contenido avanzado

Advanced Content area courses serve students and high ability learners, who demonstrate exceptional ability and motivation in a particular content area. The local district has criteria and guidelines to identify students in these courses.

Servicios de programas dotados

El Distrito Escolar del Condado de Peach sirve a estudiantes dotados en una variedad de servicios directos e indirectos. En el nivel de la escuela secundaria, la mayoría de los estudiantes son atendidos a través de clases básicas de dones / honores y clases de colocación avanzada. Los estudiantes que participan en estas clases reciben instrucción diferenciada para ayudar a satisfacer sus necesidades.